

BTI SCAN® 4



**PLANUNGS-
SOFTWARE**
FÜR DIE ORALE
IMPLANTOLOGIE



BTI SCAN® 4

DIAGNOSE- UND
PLANUNGS SOFTWARE
FÜR IMPLANTOLOGIE UND
ORALCHIRURGIE

DER OPTIMALE START EINER ERFOLGREICHEN BEHANDLUNG

BTI Scan®4 ist eine Software zur Diagnostik und digitalen Planung von Behandlungen, die eine höhere Qualität und Vorhersagbarkeit (Planbarkeit) von Implantationen ermöglicht.

Simulationen und 3D-Darstellungen gewährleisten Ihnen zum einen eine präzise und sichere Diagnostik, um die exakte Länge, Breite und Position sowohl der Implantate als auch der prothetischen Komponenten bestimmen zu können. Zum anderen bieten sie die Möglichkeit, Ihren Patienten den Behandlungsplan verständlich zu veranschaulichen.

NEUHEITEN

GRÖSSE DER ATEMWEGE

Identifikation und Quantifizierung des Volumens der Atemwege zur Feststellung einer möglichen obstruktiven Schlafapnoe.

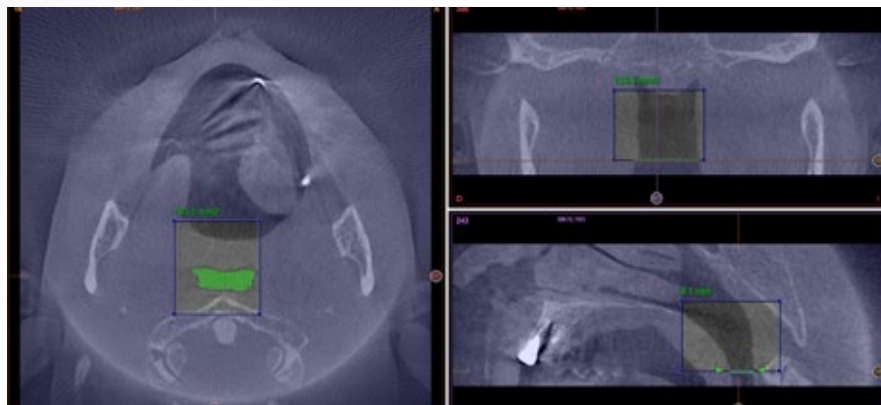

NEUE 3D-VISUALISIERUNG

Verbesserte 3D-Renderings und realistischere Bildgebung.

**Rendering von Daten aller DVTs.*

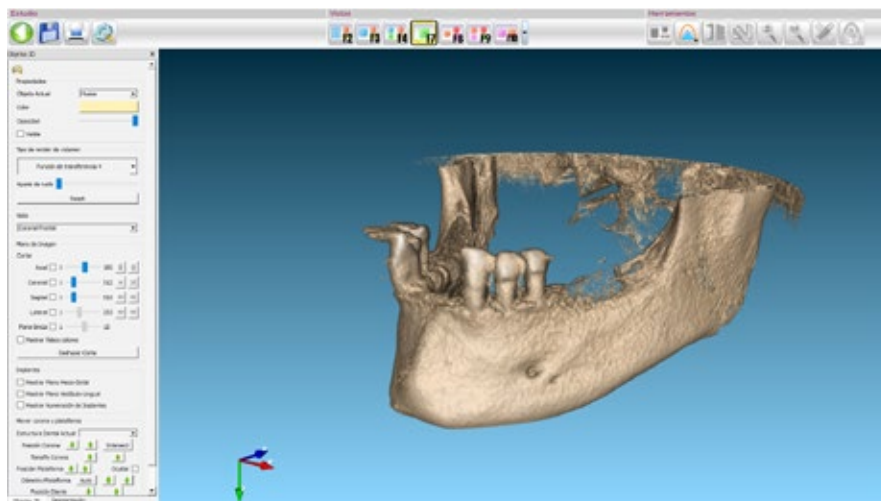

VIRTUELLES DESIGN DER PROTHETISCHEN VERSORGUNGEN

Mit dieser Software haben Sie die Möglichkeit der vollständigen Behandlungsplanung sowie der Auswahl von passenden prothetischen Komponenten aus den Distanzhülzenserien UNIT® und Multi-Im®.

BTI SCAN® 4 ermöglicht die Platzierung sowie die Rotation des gesamten Implantats aus unterschiedlichen Perspektiven.

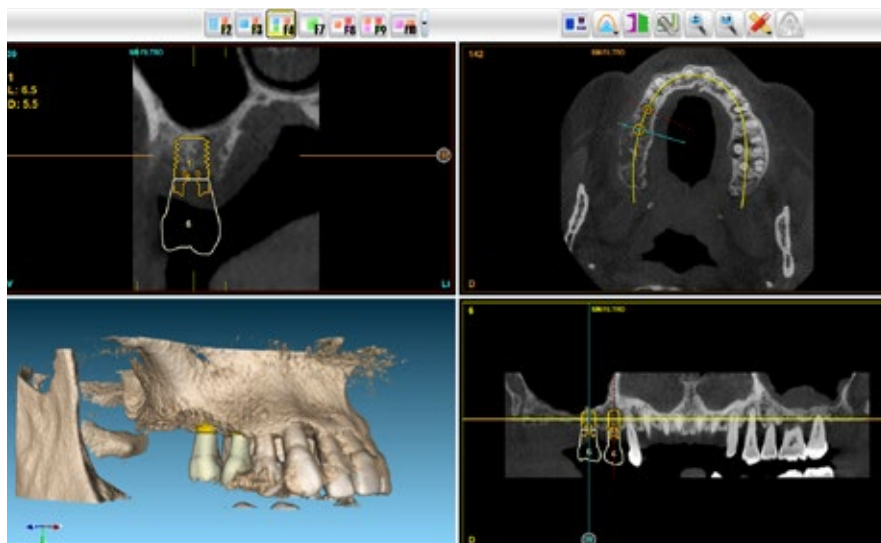



EINZEICHNEN DES ZAHNBOGENS

Einfaches Erstellen der Zahnbogenkurve: Festlegen durch Klicken von Punkten. Einfach und präzise.

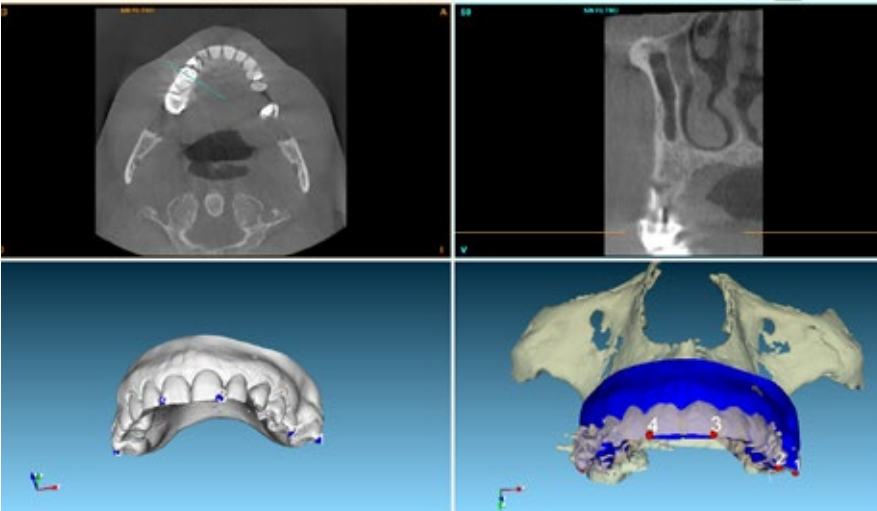

ERFASSUNG DES ABRUCKS

Einfügen des als STL-Format vorliegenden Gipsmodells zur noch genaueren Positionierung der Implantate.

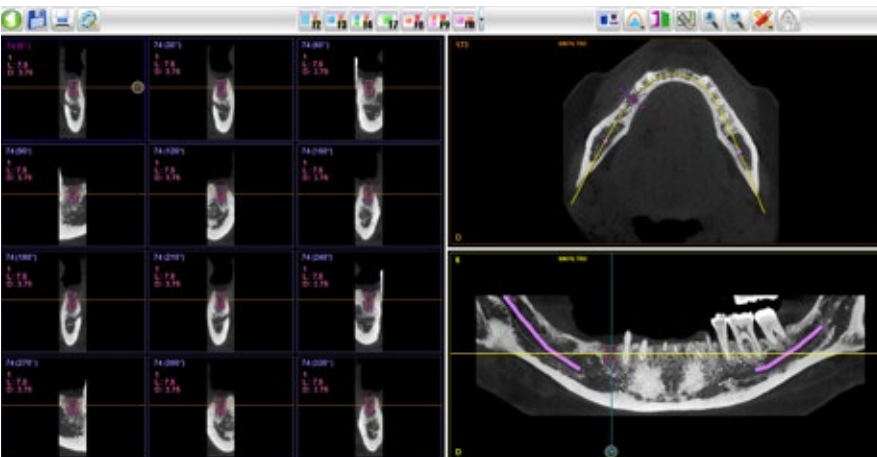

RADIAL-ANSICHT

Diese neue Ansicht erhöht durch die Visualisierung des Implantatumfeldes vor und nach dem Eingriff die Kenntnisse des umliegenden Gewebes und somit die Vorhersagbarkeit des Eingriffs.

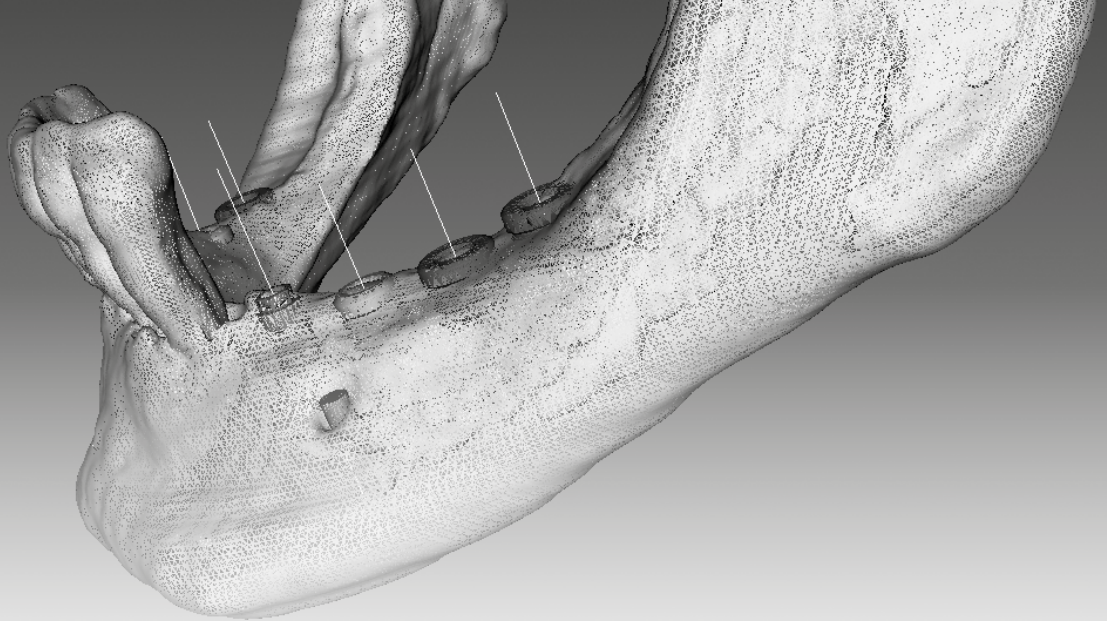

WAS SIND DIE VORTEILE?

SICHERE UND ERFOLGREICHE OPERATIONEN

BTI SCAN® 4 ermöglicht die Bestimmung der Knochendichte jedes Punktes des Alveolarknochens sowohl außerhalb als auch innerhalb der zu platzierenden Implantate. Es ermöglicht auch die vollständige Beurteilung der Mundhöhle sowie die Markierung und deutliche Visualisierung von mit potentiellen Risiken verbundenen anatomischen Strukturen, wie dem Nervus alveolaris inferior.

EINFACH UND BEQUEM

Der Aufbau des Programms ist einfach und intuitiv. Alle Informationen sind leicht abrufbar. Einfache Installation für Netzwerk-oder Einzel-User.

MEHR VERTRAUEN DURCH BESSERE INFORMATION

BTI SCAN® 4 veranschaulicht dem Patienten den Behandlungsplan durch Simulationen und 3D-Darstellungen und verleiht ihm so ein Gefühl von Sicherheit.

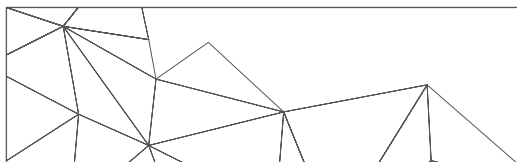

BTI SCAN DEMO-VIDEO

SCANNEN SIE DIESEN CODE, um das Video auf Ihrem Smartphone zu sehen. (Urheberrechtlich geschützt von BTI Biotechnology Institute)





BTI Comercial

San Antonio 15 · 5º
01005 Vitoria-Gasteiz
(Álava) · Spanien
Tel: +34 945 140 024
Fax: +34 945 135 203
pedidos@bticomercial.com

B.T.I.

Biotechnology Institute S.L.
Parque Tecnológico de Álava
Leonardo da Vinci, 14
01510 Miñano (Álava) Spanien
bti.implantes@bti-implant.es

Niederlassungen

DEUTSCHLAND
Mannheimer Str. 17
75179 Pforzheim · Deutschland
Tel.: +49 7231 42806-0
Fax: +49 7231 42806-15
info@bti-implant.de

FRANKREICH
6 Avenue Neil Armstrong
Immeuble Le Lindbergh
33692 Merignac CEDEX · Frankreich
Tel: (33) 556 18 11 18
info@bti-implant.fr

ITALIEN
Via Conservatorio 22
20122 Mailand · Italien
Tel: (39) 02 7060 5067
Fax: (39) 02 7063 9876
bti.italia@bti-implant.it

MEXIKO
Ejercito Nacional Mexicano 351, 3A
Col. Granada Delegación Miguel Hidalgo
Mexiko DF · CP 11520 · Mexiko
Tel: (52) 55 52502964
Fax: (52) 55 55319327
bti.mexico@bti-implant.com

PORTUGAL
Praça Mouzinho de Albuquerque, 113, 5º
4100-359 Porto · Portugal
Tel: (351) 22 120 1373
Fax: (351) 22 120 1311
bti.portugal@bticomercial.com

UK
870 The Crescent
Colchester Business Park · Colchester
Essex CO49YQ · Vereinigtes Königreich
Tel: (44) 01206580160
Fax: (44) 01206580161
info@bti-implant.co.uk

USA
1730 Walton Road
Suite 110
Blue Bell, PA 19422-1802 · USA
Tel: (1) 215 646 4067
Fax: (1) 215 646 4066
info@bti-implant.us

<http://www.bti-biotechnologyinstitute.com/de>

HINWEIS: Fragen Sie Ihren Vertriebspartner nach der Verfügbarkeit des Produktes in den verschiedenen Ländern.



BTI-APP
PRODUKTNEUHEITEN

Version für iPhone / Smartphone
Version für iPad / Tablet (**exklusive Inhalte für Kunden**)